Gouvernance Alimentation en Eau Potable en Seine-et-Marne - Situation au 6 février 2026

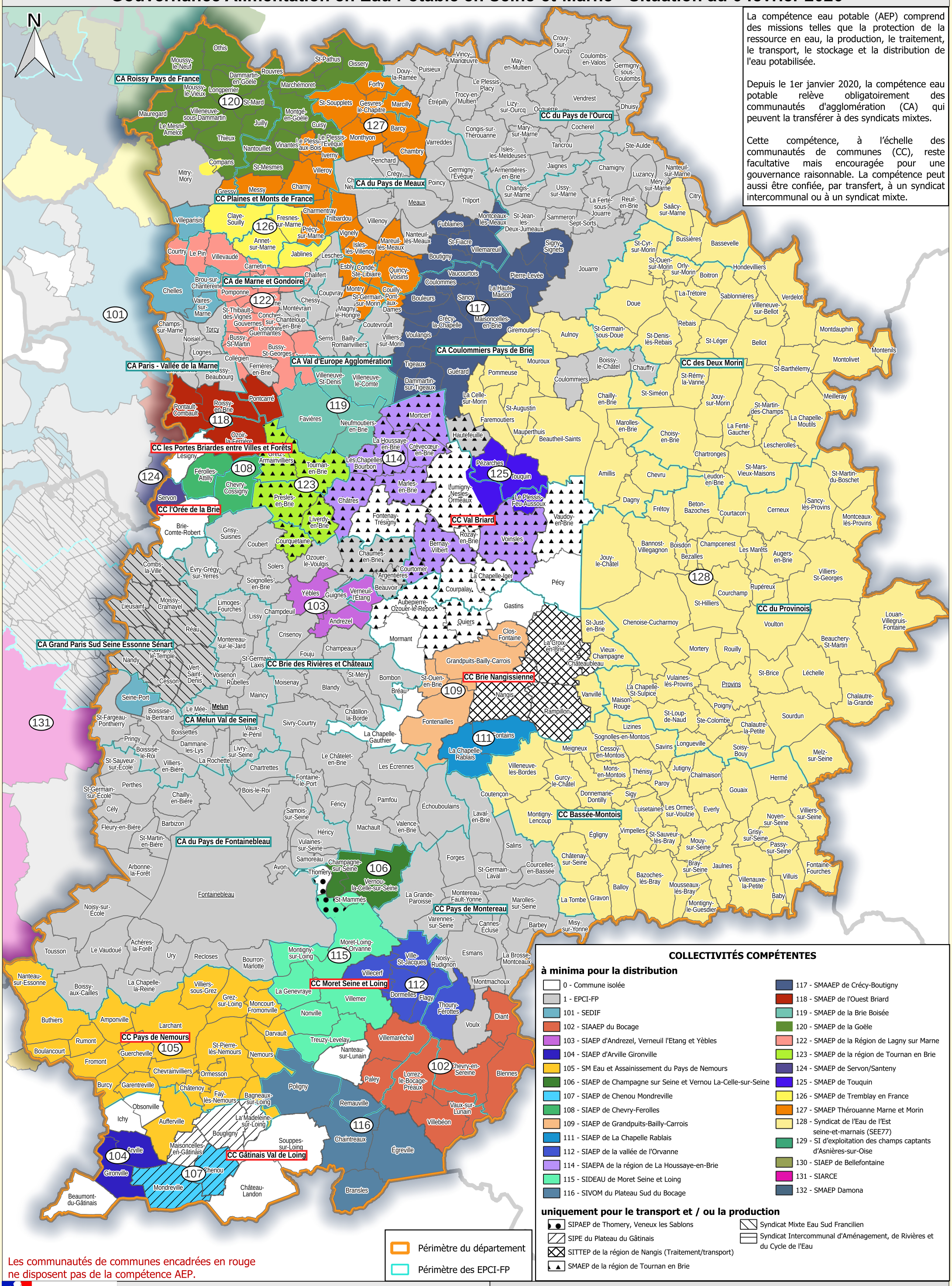

La compétence eau potable (AEP) comprend des missions telles que la protection de la ressource en eau, la production, le traitement, le transport, le stockage et la distribution de l'eau potabilisée.

Depuis le 1er janvier 2020, la compétence eau potable relève obligatoirement des communautés d'agglomération (CA) qui peuvent la transférer à des syndicats mixtes.

Cette compétence, à l'échelle des communautés de communes (CC), reste facultative mais encouragée pour une gouvernance raisonnable. La compétence peut aussi être confiée, par transfert, à un syndicat intercommunal ou à un syndicat mixte.

Périmètre du département

Périmètre des EPCI-FP

Les communautés de communes encadrées en rouge ne disposent pas de la compétence AEP.

COLLECTIVITÉS COMPÉTENTES

à minima pour la distribution

- 0 - Commune isolée
- 1 - EPCI-FP
- 101 - SEDIF
- 102 - SIAAEP du Bocage
- 103 - SIAEP d'Andrezel, Verneuil l'Etang et Yèbles
- 104 - SIAEP d'Arville Gironville
- 105 - SM Eau et Assainissement du Pays de Nemours
- 106 - SIAEP de Champagne sur Seine et Vernou La-Celle-sur-Seine
- 107 - SIAEP de Chenou Mondreville
- 108 - SIAEP de Chevry-Ferolles
- 109 - SIAEP de Grandpuits-Bailly-Carrois
- 111 - SIAEP de La Chapelle Rablais
- 112 - SIAEP de la vallée de l'Orvanne
- 114 - SIAEPA de la région de La Houssaye-en-Brie
- 115 - SIDEAU de Moret Seine et Loing
- 116 - SIVOM du Plateau Sud du Bocage
- 117 - SMAAEP de Crécy-Boutigny
- 118 - SMAEP de l'Ouest Briard
- 119 - SMAEP de la Brie Boisée
- 120 - SMAEP de la Goële
- 122 - SMAEP de la Région de Lagny sur Marne
- 123 - SMAEP de la région de Tournan en Brie
- 124 - SMAEP de Servon/Santeny
- 125 - SMAEP de Touquin
- 126 - SMAEP de Tremblay en France
- 127 - SMAEP Thérouanne Marne et Morin
- 128 - Syndicat de l'Eau de l'Est seine-et-marnais (SEE77)
- 129 - SI d'exploitation des champs captants d'Asnières-sur-Oise
- 130 - SIAEP de Bellefontaine
- 131 - SIARCE
- 132 - SMAEP Damona

uniquement pour le transport et / ou la production

- SIPAEP de Thomery, Veneux les Sablons
- SIPE du Plateau du Gâtinais
- SITTEP de la région de Nangis (Traitement/transport)
- SMAEP de la région de Tournan en Brie
- Syndicat Mixte Eau Sud Francilien
- Syndicat Intercommunal d'Aménagement, de Rivières et du Cycle de l'Eau

PRÉFET DE SEINE-ET-MARNE
Liberté Égalité Fraternité

Source des données : DDT 77
Fond cartographique numérique : ©IGN - ADMIN EXPRESS

Conception-réalisation : DDT77/SEPR/USIPE

Date : 09/02/2026

Échelle : 1/300000